

วิธีเรียกใช้งาน (Command Prompt) Cmd เพื่อหาค่า Physical Address (Mac Address) ของเครื่องคอมพิวเตอร์

ขั้นตอนที่ 1.

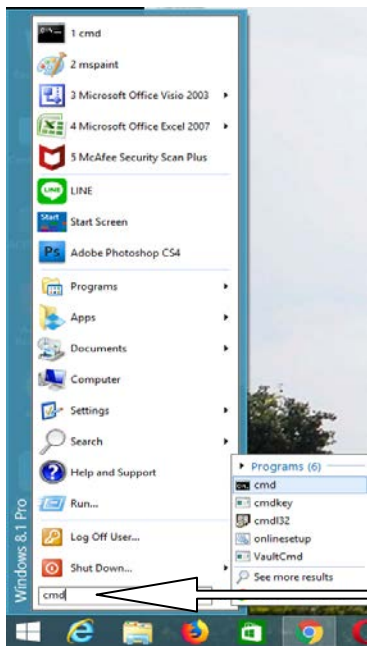

Windows XP : คลิก Start Menu >> All Programs >> Accessories >> Command Prompt

Windows 7 : คลิก Start Menu ในช่องค้นหา พิมพ์คำว่า command หรือ cmd แล้วกด Enter

Windows 8/8.1/10 : คลิก Start Menu แล้วพิมพ์ cmd ได้เลย แล้วกด Enter

พิมพ์คำสั่ง >> cmd แล้วกด Enter

ขั้นตอนที่ 2. พบหน้าต่าง Command Prompt ขึ้นมาแล้ว พิมพ์คำสั่ง >> getmac /v แล้วกด Enter ดังรูป

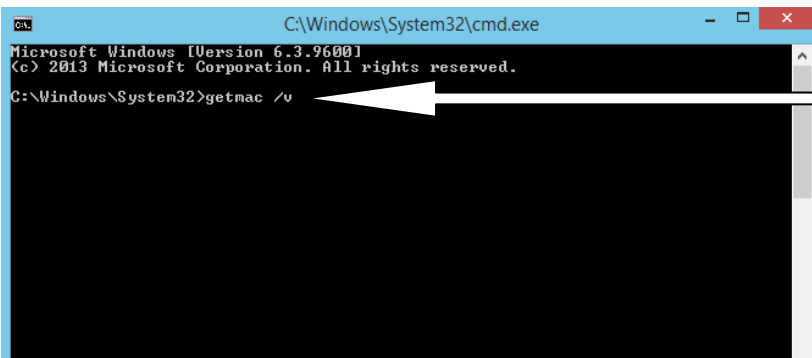

พิมพ์คำสั่ง >> getmac /v แล้วกด Enter

ขั้นตอนที่ 3. ให้สังเกตข้อความในหน้าต่าง Command Prompt จะแสดงหมายเลข Network Adapter Physical Address (Mac Address) ของเครื่องคอมพิวเตอร์ ดังรูป

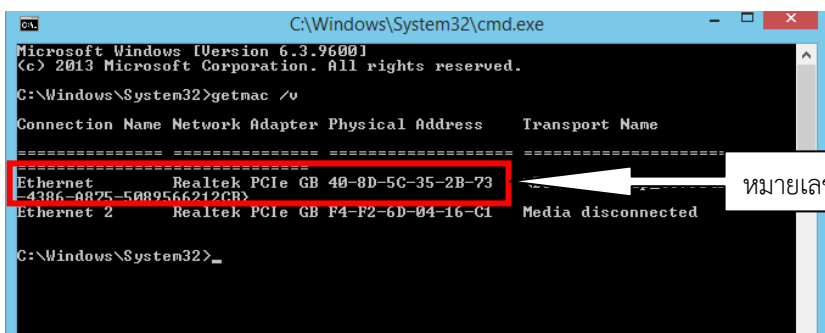

หมายเลข Physical Address (Mac Address) ของเครื่องคอมพิวเตอร์